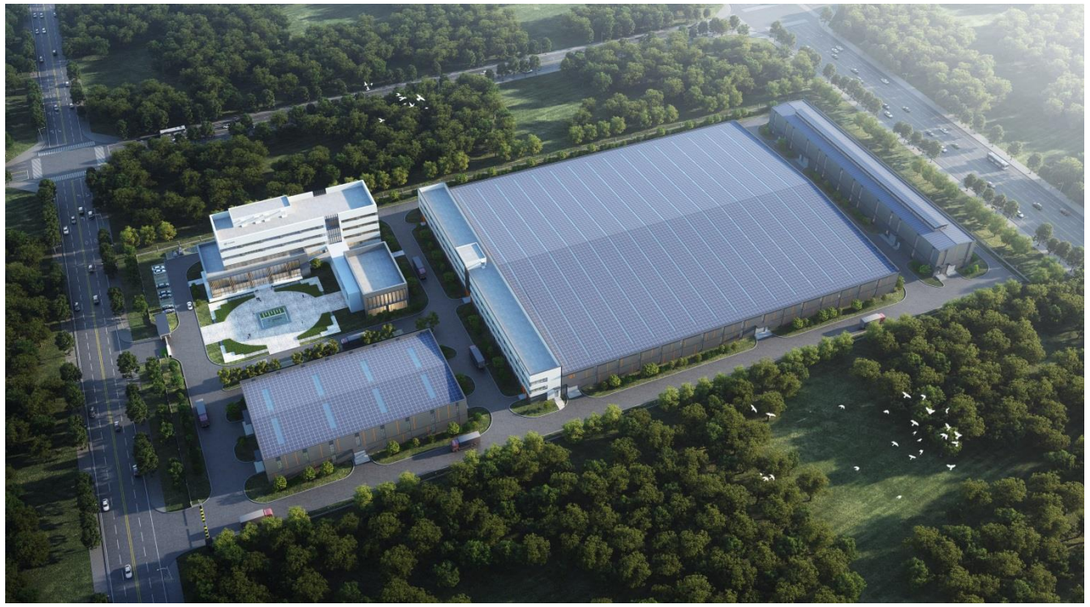

公示

数控机床功能部件产业园区建设项目相邻产权单位及利害关系人:

数控机床功能部件产业园区建设项目，基地位于呼和浩特经济技术开发区沙尔沁工业区，经三十二路以东，创新中路以西。现在我局申请办理建设工程规划许可证。该项目正在我局审查中。为了维护规划的严肃性、保护相邻产权单位及利害关系人的合法权益，现对此项目进行公示。相邻产权单位及利害关系人对此项目的建设认为有影响到自身利益或公共利益的。请于 2025 年 6 月 12 日前以书面形式反映，具体位置及相关尺寸见总平面图。

注:本通知张贴于施工现场，相邻产权单位及利害关系人处。

受理部门:呼和浩特市自然资源局经济技术开发区分局。

联系电话:0471-8140346。

办公地址:经济技术开发区沙尔沁工业区管委会办公楼 2 号楼 4016。

公示范围:项目四邻、建筑高度 1.73 倍范围利害单位及利害关系人。

网上地址:http://hetdz.huhhot.gov.cn.特此公告。
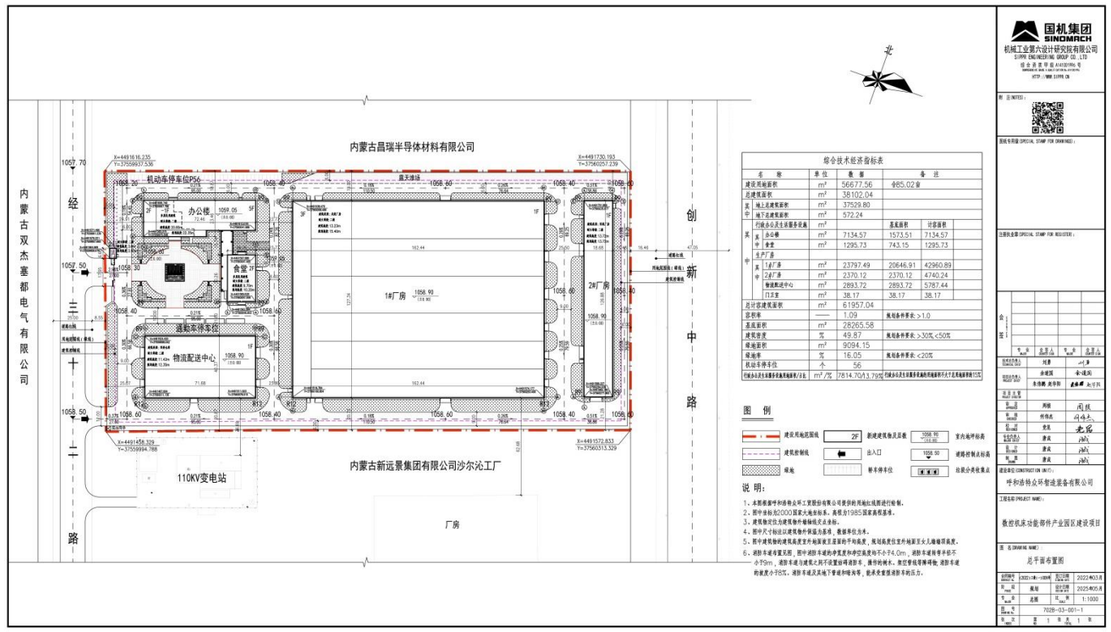
二〇二五年六月四日